

écoles municipales de SPORT

vive le sport !

pour participer

Il suffit d'être scolarisé sur Échirolles
ou d'habiter Échirolles.

ça coûte

24 euros pour l'année ou la session
(Équitation, escalade, cirque).
Libellé des chèques : Trésor Public.

On s'inscrit

Le mercredi 14 septembre 2011
au gymnase Auguste-Delaune,
rue Manouchian
de 9h à 13h sans interruption.
Aucun remboursement n'est possible
lorsque l'activité est commencée.

ça commence

Mercredi 21 septembre 2011

côté équipement

Le matériel nécessaire à chaque
activité est fourni (raquettes, patin, etc.).

vivement mercredi

Attention

Les enfants sont sous la responsabilité
de l'école municipale de sport :

- 1) Lorsqu'ils ont été confiés à
l'éducateur en début de séance.
- 2) Pendant la durée de la séance.
- 3) A la fin de la séance, ils ne seront
jamais gardés.

La ville se réserve le droit de ne pas maintenir
l'activité si le nombre d'inscrit n'est pas
suffisant.

**pour
en savoir
plus**

Mairie d'Échirolles
Service des sports
B.P. 248
38433 Échirolles cedex
04.76.20.56.86

Service communication/Incidence - Ville d'Échirolles - 07/11

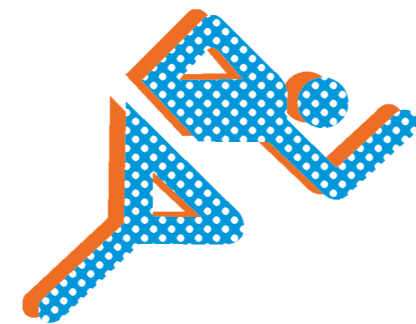

écoles municipales de SPORT

2011 / 2012

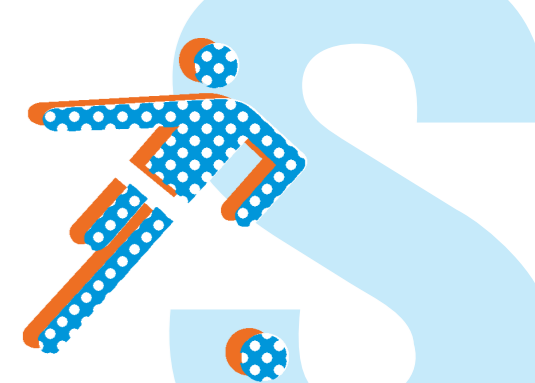

Attention ! Inscriptions au gymnase A.-Delaune le 14 septembre 2011 de 9h à 13h.

ACTIVITÉS	AGES/CLASSE	HORAIRES	LIEUX	REMARQUES
Athlétisme	7 ans (2004) à CM2	9h à 10h30	Gymnase et piste d'athlétisme du Parc des sports	Lieu de rendez-vous : gymnase Jean-Vilar
Basket et mini Basquet	6 et 7 ans 8 ans à CM2	14h à 15h30 10h30 à 12h	Gymnase Auguste-Delaune Gymnase Auguste-Delaune	
Boxe / Rugby	CE1 à CM2	10h30 à 12h	Salle de boxe (Parc des sports Jean-Vilar) et terrain Parc des sports	Boxe : mauvais temps Rugby : beau temps
Cirque	7 ans (2004) à CM2	13h30 à 15h	Salle André-Martin	2 ou 3 sessions de 10 séances (10 personnes)
Danse et expression corporelle	CP à CM2	9h à 10h 10h à 11h 11h à 12h	Gymnase La Butte (Villeneuve)	3 groupes suivant les âges nombre de places limité
Echecs	CE2 à CM2	14h30 à 16h	Cantine scolaire Joliot-Curie	
Equitation	CE2 à CM2	8h30 à 10h	Étrier du Dauphiné	2 sessions de 10 séances, 14 enfants par session 1 ^{re} session octobre, novembre, décembre 2 ^e session avril, mai, juin
Escalade	8 ans (2003) à CM2	13h30 à 15h30 (ou 17h30)	Environ d'Échirolles et salle festive	2 sessions de 10 séances, 20 enfants par session 1 ^{re} session octobre, novembre, décembre 2 ^e session avril, mai, juin
Escrime Baby escrime	CE1 à CM2 4 à 6 ans	9h à 10h30 - 10h30 à 12h 9h à 11h 11h à 12h	Petite salle - Gymnase Jean-Vilar	De septembre à mars D'avril à mai D'avril à mai
Futsal (foot en salle)	7 ans (2004) à CM2 CP-CE1 CE2-CM1-CM2	9h à 10h15 10h30 à 11h45 9h à 10h15	Gymnase Pablo Picasso Gymnase La Butte (Villeneuve) Gymnase La Butte (Villeneuve)	Limité à 20 enfants
Football	7 ans (2004) à CM2	10h30 à 12h 10h30 à 12h 10h30 à 12h	Stade Auguste-Delaune Stade Jean-Vilar Stade Navis	
Football féminin	7 ans (2004) à CM2	10h30 à 12h	Point de rendez-vous Gymnase Jean-Villard	
Gymnastique, et trampoline	CM1 à CM2	9h à 10h30	Gymnase Marcel-David	

Attention ! Inscriptions au gymnase A.-Delaune le 14 septembre 2011 de 9h à 13h.

ACTIVITÉS	AGES/CLASSE	HORAIRES	LIEUX	REMARQUES
Gymnastique	CP - CE1 à CE2	10h30 à 12h	Gymnase Marcel-David	Nombre de places limité à 40
Handball	7 ans (2004) à CM2	9h à 10h30	Gymnase Auguste-Delaune	
Hip-hop	CM1 à CM2		Espace Jeunes Picasso (proche collège Picasso)	Horaires précisés à la rentrée
Jeux de ballons pour approche du hand	4 ans (2007), 5 ans (2006), 6 ans (2005)	11h à 12h	Gymnase Jean-Villard	Nombre de places limité
Pré-judo	5 et 6 ans (2005-2006)	6 ans : 14h à 15h 5 ans : 15h à 16h	Gymnase Croix de Vérines-Dojo	Nombre de places limité à 30
Judo	7 ans (2004) à CM2	CM1/CM2 : 9h à 10h15 CE1/CE2 : 10h30 à 11h45	Croix de Vérines-Dojo	Nombre de places limité à 30
Karaté	CP à CE2 CM1 et CM2	10h30 à 12h 9h à 10h15	Salle André-Martin	Nombre de places limité à 15 par groupe
Natation et activités nautiques	CP (2004) à CM2	9h à 10h, 10h à 11h et 11h à 12h	Stade nautique	Nombre de places limité à 200
Patin à glace	CE2 à CM2	9h à 10h 10h à 11h	Patinoire Pôle Sud	Nombre de places limité à 10 par créneau Jusqu'à fin mars
Rollers / Hockey	CP à CE1 CE2 à CM2	9h à 10h30 10h30 à 12h	Gymnase Joliot-Curie	2 groupes de niveau
Tennis	7 ans (2004) à CM2	9h à 10h 10h à 11h ou 11h à 12h	Courts de la Frange Verte ou terrain couvert (en cas de mauvais temps)	Nombre de places limité à 30
Tir à l'arc	CE2 à CM2	8h45 à 10h	Boulodrome	2 sessions de 10 séances

Participant(e)

Fille

Garçon

Nom

Prénom

Date de naissance

Établissement scolaire Classe

Activité choisie Session 1.ou.2.....

Horaires

Responsable légal : père* mère* autre* *(entourer la(les) réponses(s))

Adresse

.....

Ville Code postal

Tél. domicile

Tél. travail père Tél. travail mère

Tél. potable père..... Tél. travail mère

Autre à préciser.....

Nom Tél.

E-mail.....

Aucun remboursement n'est possible après inscription

Autorisation des parents

Je soussigné(e) Mme, M

Autorise mon enfant

à pratiquer l'activité ci-dessus et déclare qu'il ne présente pas de contre-indication médicale pour l'activité choisie.

Les enfants sont sous la responsabilité de l'école municipale de sport :

1- Lorsqu'ils sont confiés à l'éducateur en début de séance.

2- Pendant la durée de la séance.

3- L'enfant ne sera pas gardé à la fin de la séance.

Fait à échirolles, le
Signature du père ou de la mère