

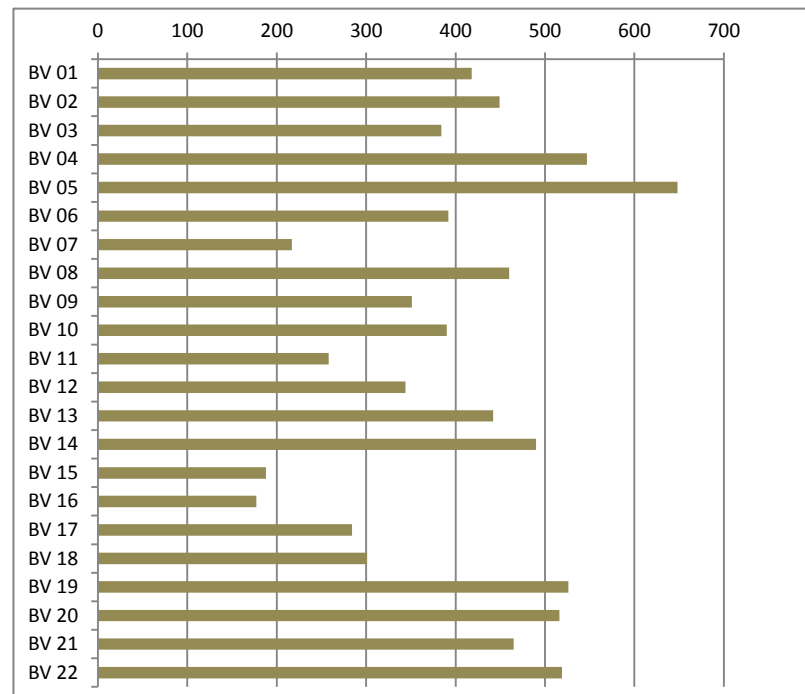

Résultats électoraux

Régionales 2015



Bureaux de vote

- BV 01 : Hôtel de ville
- BV 02 : Espace Melville
- BV 03 : Restaurant scolaire Paul Langevin
- BV 04 : Restaurant scolaire Paul Langevin
- BV 05 : Espace d'Estienne d'Orves
- BV 06 : La Rampe - Salle Mandela
- BV 07 : Maternelle Auguste Delaune
- BV 08 : Maternelle Auguste Delaune
- BV 09 : Gymnase Marcel David
- BV 10 : Restaurant scolaire Danielle Casanova
- BV 11 : Restaurant scolaire Danielle Casanova
- BV 12 : Maternelle Paul Vaillant Couturier
- BV 13 : Maternelle Paul Vaillant Couturier
- BV 14 : Restaurant scolaire Jean Jaurès
- BV 15 : Préau primaire Jean-Paul Marat
- BV 16 : Préau primaire Jean-Paul Marat
- BV 17 : Préau Marcel Cachin A
- BV 18 : Préau Marcel Cachin A
- BV 19 : Préau primaire Jean Moulin A
- BV 20 : Préau primaire Jean Moulin A
- BV 21 : Restaurant scolaire Irène Joliot Curie
- BV 22 : Restaurant scolaire Irène Joliot Curie

Listes

- Alain FEDELE - L'UPR, avec François Asselineau - Le parti qui monte malgré le silence des médias
- Eric LAFOND - 100% citoyen
- Christophe BOUDOT - Liste Front National présentée par Marine Le Pen
- Cécile CUKIERMAN - L'Humain d'abord, avec la gauche républicaine et sociale
- Chantal GOMEZ - Lutte ouvrière - Faire entendre le camp des travailleurs
- Laurent WAUQUIEZ - Wauquiez 2015, un nouveau souffle pour notre région
Le grand rassemblement de la Droite et du Centre
- Jean-Charles KOHLHAAS - Le Rassemblement citoyen, écologique et solidaire
- Gerbert RAMBAUD - Debout la France avec Dupont-Aignan
- Jean-Jack QUEYRANNE - Nous, c'est la région

Inscrits :	20 735	
Votants :	8 766	42,28%
Abstentions :	11 969	57,72%
Blancs :	190	2,17%
Nuls :	93	1,06%
Exprimés :	8 483	96,77%

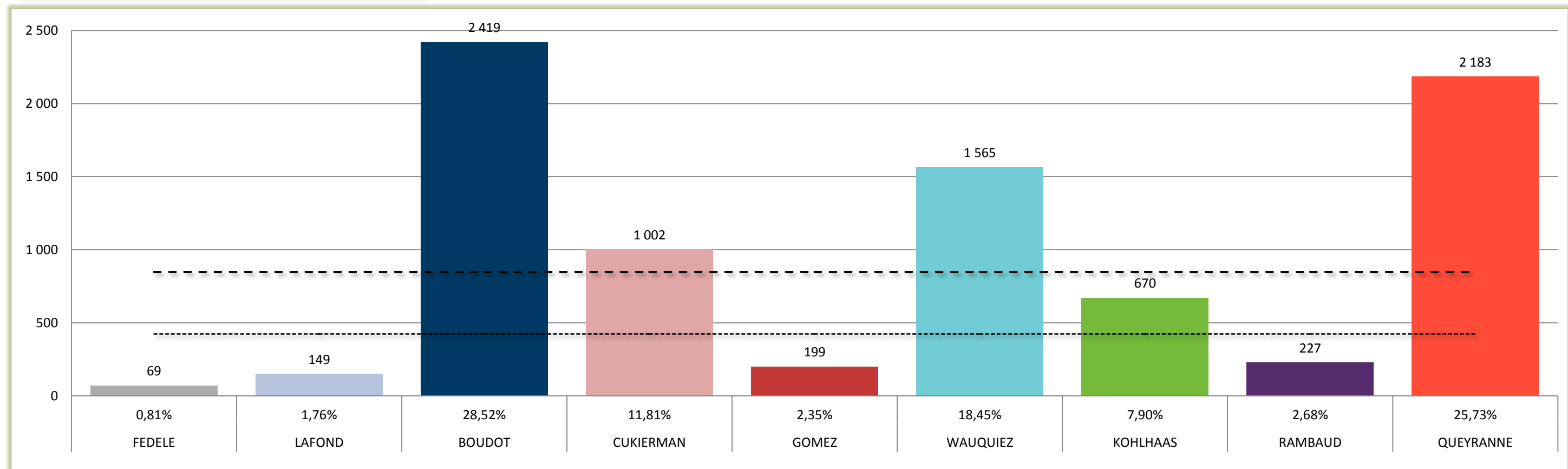

ELECTIONS REGIONALES 2015

1er tour - Scrutin du 6 décembre



	Inscrits	Votants	Absent.	Blancs	Nuls	Exprimés	FEDELE	LAFOND	BOUDOT	GOMEZ	KOHLHAAS	QUEYRANNE			
									CUKIERMAN	WAUQUIEZ	RAMBAUD				
■ ECHIROLLES (N°5)	20 735	8 766	11 969	190	93	8 483	69 0,81%	149 1,76%	2 419 28,52%	1 002 11,81%	199 2,35%	1 565 18,45%	670 7,90%	227 2,68%	2 183 25,73%
🗳️ BV 01 HOTEL DE VILLE	939	418	521	5	3	410	5 1,22%	9 2,20%	120 29,27%	46 11,22%	4 0,98%	74 18,05%	29 7,07%	8 1,95%	115 28,05%
🗳️ BV 02 ESPACE MELVILLE	953	449	504	13	4	432	3 0,69%	13 3,01%	128 29,63%	60 13,89%	9 2,08%	85 19,68%	34 7,87%	5 1,16%	95 21,99%
🗳️ BV 03 G.S. PAUL LANGEVIN	888	384	504	10	6	368	0 0,00%	10 2,72%	120 32,61%	42 11,41%	7 1,90%	53 14,40%	23 6,25%	14 3,80%	99 26,90%
🗳️ BV 04 G.S. PAUL LANGEVIN	1 120	547	573	13	6	528	3 0,57%	10 1,89%	154 29,17%	52 9,85%	9 1,70%	84 15,91%	57 10,80%	20 3,79%	139 26,33%
🗳️ BV 05 ESPACE D'ESTIENNE D'ORVES	1 205	648	557	18	4	626	6 0,96%	9 1,44%	165 26,36%	73 11,66%	6 0,96%	137 21,88%	58 9,27%	10 1,60%	162 25,88%
🗳️ BV 06 LA RAMPE	901	392	509	4	3	385	5 1,30%	6 1,56%	126 32,73%	28 7,27%	12 3,12%	68 17,66%	38 9,87%	9 2,34%	93 24,16%
🗳️ BV 07 G.S. AUGUSTE DELAUNE	787	217	570	9	3	205	3 1,46%	1 0,49%	66 32,20%	36 17,56%	9 4,39%	26 12,68%	11 5,37%	7 3,41%	46 22,44%
🗳️ BV 08 G.S. AUGUSTE DELAUNE	975	460	515	6	4	450	5 1,11%	8 1,78%	136 30,22%	38 8,44%	15 3,33%	84 18,67%	34 7,56%	11 2,44%	119 26,44%
🗳️ BV 09 GYMNASSE MARCEL DAVID	803	351	452	7	4	340	3 0,88%	9 2,65%	138 40,59%	29 8,53%	4 1,18%	64 18,82%	19 5,59%	7 2,06%	67 19,71%
🗳️ BV 10 G.S. DANIELLE CASANOVA	922	390	532	8	9	373	1 0,27%	5 1,34%	141 37,80%	47 12,60%	9 2,41%	66 17,69%	21 5,63%	11 2,95%	72 19,30%
🗳️ BV 11 G.S. DANIELLE CASANOVA	878	258	620	6	2	250	2 0,80%	5 2,00%	81 32,40%	38 15,20%	12 4,80%	30 12,00%	12 4,80%	5 2,00%	65 26,00%

	Inscrits	Votants	Absent.	Blancs	Nuls	Exprimés	FEDELE	BOUDOT	GOMEZ	KOHLHAAS	QUEYRANNE				
							LAFOND	CUKIERMAN	WAUQUIEZ	RAMBAUD					
BV 12 G.S. PAUL VAILLANT COUTURIER	908	344	564	9	3	332	6	3	110	57	17	31	23	6	79
		37,89%	62,11%	2,62%	0,87%	96,51%	1,81%	0,90%	33,13%	17,17%	5,12%	9,34%	6,93%	1,81%	23,80%
BV 13 G.S. PAUL VAILLANT COUTURIER	774	442	332	7	1	434	2	9	102	24	4	139	23	21	110
		57,11%	42,89%	1,58%	0,23%	98,19%	0,46%	2,07%	23,50%	5,53%	0,92%	32,03%	5,30%	4,84%	25,35%
BV 14 G.S. JEAN JAURES	934	490	444	8	6	476	5	7	91	31	5	147	29	18	143
		52,46%	47,54%	1,63%	1,22%	97,14%	1,05%	1,47%	19,12%	6,51%	1,05%	30,88%	6,09%	3,78%	30,04%
BV 15 G.S. JEAN PAUL MARAT	784	188	596	4	0	184	3	1	50	28	7	27	9	5	54
		23,98%	76,02%	2,13%	0,00%	97,87%	1,63%	0,54%	27,17%	15,22%	3,80%	14,67%	4,89%	2,72%	29,35%
BV 16 G.S. JEAN PAUL MARAT	841	177	664	4	2	171	1	1	48	40	15	13	13	5	35
		21,05%	78,95%	2,26%	1,13%	96,61%	0,58%	0,58%	28,07%	23,39%	8,77%	7,60%	7,60%	2,92%	20,47%
BV 17 G.S. MARCEL CACHIN	834	284	550	8	3	273	1	3	97	41	6	45	16	6	58
		34,05%	65,95%	2,82%	1,06%	96,13%	0,37%	1,10%	35,53%	15,02%	2,20%	16,48%	5,86%	2,20%	21,25%
BV 18 G.S. MARCEL CACHIN	1 004	301	703	8	2	291	5	1	78	62	10	35	24	5	71
		29,98%	70,02%	2,66%	0,66%	96,68%	1,72%	0,34%	26,80%	21,31%	3,44%	12,03%	8,25%	1,72%	24,40%
BV 19 G.S. JEAN MOULIN	1 147	526	621	11	3	512	3	8	92	98	20	65	56	14	156
		45,86%	54,14%	2,09%	0,57%	97,34%	0,59%	1,56%	17,97%	19,14%	3,91%	12,70%	10,94%	2,73%	30,47%
BV 20 G.S. JEAN MOULIN	1 163	516	647	18	9	489	2	11	115	54	10	74	65	12	146
		44,37%	55,63%	3,49%	1,74%	94,77%	0,41%	2,25%	23,52%	11,04%	2,04%	15,13%	13,29%	2,45%	29,86%
BV 21 G.S. IRENE JOLIOT CURIE	970	465	505	6	11	448	3	8	121	40	4	95	35	14	128
		47,94%	52,06%	1,29%	2,37%	96,34%	0,67%	1,79%	27,01%	8,93%	0,89%	21,21%	7,81%	3,13%	28,57%
BV 22 G.S. IRENE JOLIOT CURIE	1 005	519	486	8	5	506	2	12	140	38	5	123	41	14	131
		51,64%	48,36%	1,54%	0,96%	97,50%	0,40%	2,37%	27,67%	7,51%	0,99%	24,31%	8,10%	2,77%	25,89%
							FEDELE	BOUDOT	GOMEZ	KOHLHAAS	QUEYRANNE				
							LAFOND	CUKIERMAN	WAUQUIEZ	RAMBAUD					
■ TOTAL GENERAL	20 735	8 766	11 969	190	93	8 483	69	149	2 419	1 002	199	1 565	670	227	2 183
		42,28%	57,72%	2,17%	1,06%	96,77%	0,81%	1,76%	28,52%	11,81%	2,35%	18,45%	7,90%	2,68%	25,73%

Inscrits :	20 735	
Votants :	10 789	52.03%
Abstentions :	9 946	47.97%
Blancs :	199	1.84%
Nuls :	134	1.24%
Exprimés :	10 456	96.91%

Listes

- Christophe BOUDOT - Liste Front National présentée par Marine Le Pen
- Laurent WAUQUIEZ - Wauquiez 2015, un nouveau souffle pour notre région
Le grand rassemblement de la Droite et du Centre
- Jean-Jack QUEYRANNE - Nous, c'est la région

Bureaux de vote

- BV 01 : Hôtel de ville
- BV 02 : Espace Melville
- BV 03 : Restaurant scolaire Paul Langevin
- BV 04 : Restaurant scolaire Paul Langevin
- BV 05 : Espace d'Estienne d'Orves
- BV 06 : La Rampe - Salle Mandela
- BV 07 : Maternelle Auguste Delaune
- BV 08 : Maternelle Auguste Delaune
- BV 09 : Gymnase Marcel David
- BV 10 : Restaurant scolaire Danielle Casanova
- BV 11 : Restaurant scolaire Danielle Casanova
- BV 12 : Maternelle Paul Vaillant Couturier
- BV 13 : Maternelle Paul Vaillant Couturier
- BV 14 : Restaurant scolaire Jean Jaurès
- BV 15 : Préau primaire Jean-Paul Marat
- BV 16 : Préau primaire Jean-Paul Marat
- BV 17 : Préau Marcel Cachin A
- BV 18 : Préau Marcel Cachin A
- BV 19 : Préau primaire Jean Moulin A
- BV 20 : Préau primaire Jean Moulin A
- BV 21 : Restaurant scolaire Irène Joliot Curie
- BV 22 : Restaurant scolaire Irène Joliot Curie

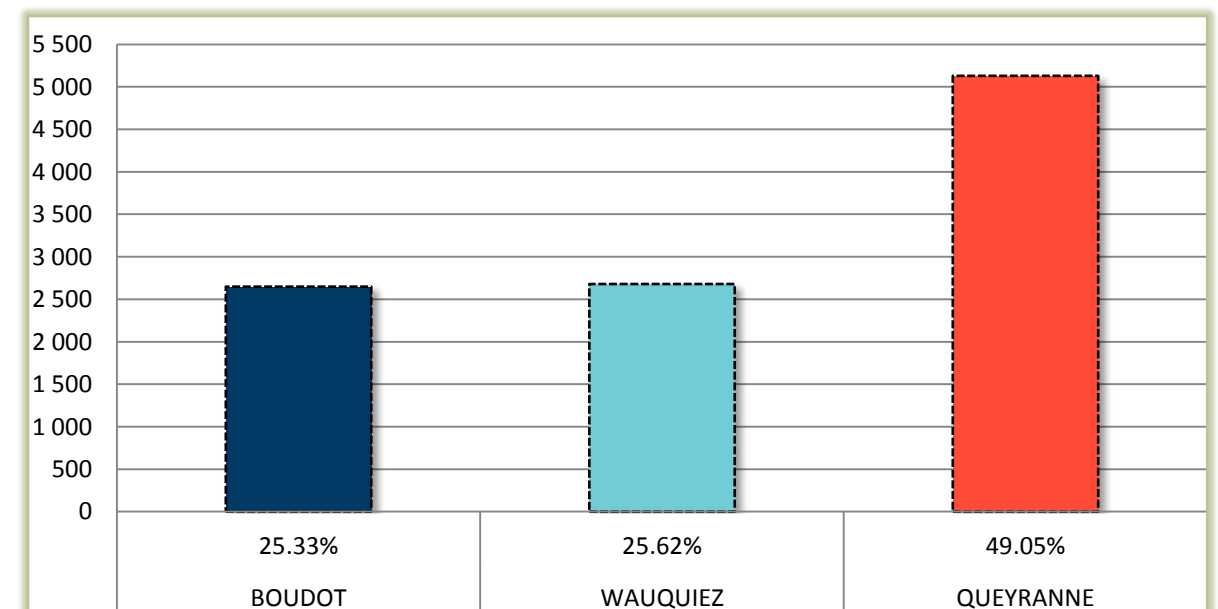
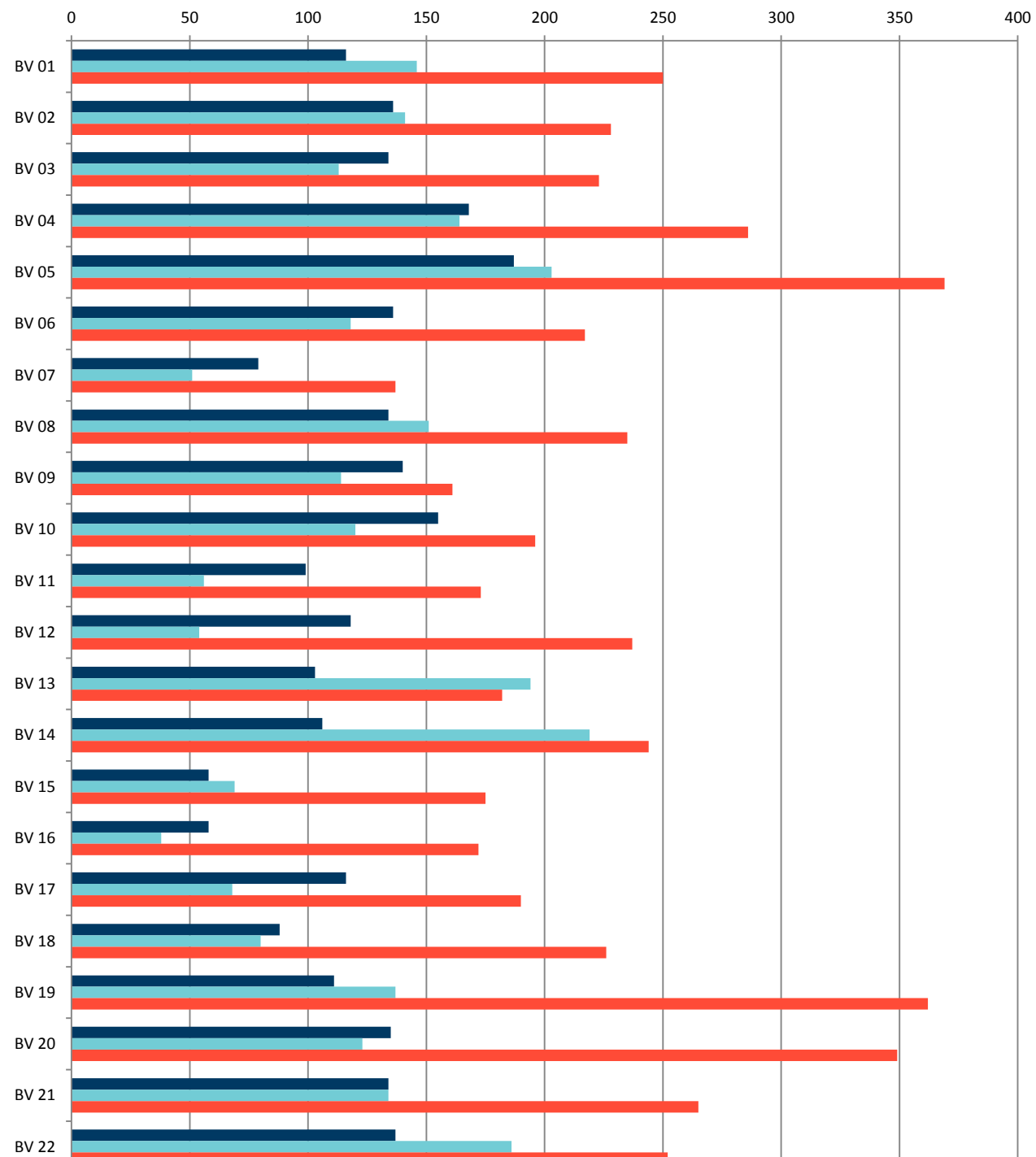

ELECTIONS REGIONALES 2015

2ème tour - Scrutin du 13 décembre



Inscrits Votants Absent. Blancs Nuls Exprimés BOUDOT WAUQUIEZ QUEYRANNE

■ ECHIROLLES (N°5)							20 735	10 789	9 946	199	134	10 456	2 648	2 679	5 129
													25,33%	25,62%	49,05%
BV 01	HOTEL DE VILLE	939	522	417	7	3	512						116	146	250
			55,59%	44,41%	1,34%	0,57%	98,08%						22,66%	28,52%	48,83%
BV 02	ESPACE MELVILLE	953	535	418	20	10	505						136	141	228
			56,14%	43,86%	3,74%	1,87%	94,39%						26,93%	27,92%	45,15%
BV 03	G.S. PAUL LANGEVIN	888	481	407	8	3	470						134	113	223
			54,17%	45,83%	1,66%	0,62%	97,71%						28,51%	24,04%	47,45%
BV 04	G.S. PAUL LANGEVIN	1 120	638	482	10	10	618						168	164	286
			56,96%	43,04%	1,57%	1,57%	96,87%						27,18%	26,54%	46,28%
BV 05	ESPACE D'ESTIENNE D'ORVES	1 205	777	428	13	5	759						187	203	369
			64,48%	35,52%	1,67%	0,64%	97,68%						24,64%	26,75%	48,62%
BV 06	LA RAMPE	901	486	415	8	7	471						136	118	217
			53,94%	46,06%	1,65%	1,44%	96,91%						28,87%	25,05%	46,07%
BV 07	G.S. AUGUSTE DELAUNE	787	279	508	7	5	267						79	51	137
			35,45%	64,55%	2,51%	1,79%	95,70%						29,59%	19,10%	51,31%
BV 08	G.S. AUGUSTE DELAUNE	975	538	437	10	8	520						134	151	235
			55,18%	44,82%	1,86%	1,49%	96,65%						25,77%	29,04%	45,19%
BV 09	GYMNASE MARCEL DAVID	803	425	378	7	3	415						140	114	161
			52,93%	47,07%	1,65%	0,71%	97,65%						33,73%	27,47%	38,80%
BV 10	G.S. DANIELLE CASANOVA	922	493	429	10	12	471						155	120	196
			53,47%	46,53%	2,03%	2,43%	95,54%						32,91%	25,48%	41,61%
BV 11	G.S. DANIELLE CASANOVA	878	341	537	7	6	328						99	56	173
			38,84%	61,16%	2,05%	1,76%	96,19%						30,18%	17,07%	52,74%

	<i>Inscrits</i>	<i>Votants</i>	<i>Absent.</i>	<i>Blancs</i>	<i>Nuls</i>	<i>Exprimés</i>	BOUDOT	WAUQUIEZ	QUEYRANNE
BV 12 G.S. PAUL VAILLANT COUTURIER	908	426	482	11	6	409	118	54	237
		46,92%	53,08%	2,58%	1,41%	96,01%	28,85%	13,20%	57,95%
BV 13 G.S. PAUL VAILLANT COUTURIER	774	494	280	8	7	479	103	194	182
		63,82%	36,18%	1,62%	1,42%	96,96%	21,50%	40,50%	38,00%
BV 14 G.S. JEAN JAURES	934	581	353	9	3	569	106	219	244
		62,21%	37,79%	1,55%	0,52%	97,93%	18,63%	38,49%	42,88%
BV 15 G.S. JEAN PAUL MARAT	784	305	479	2	1	302	58	69	175
		38,90%	61,10%	0,66%	0,33%	99,02%	19,21%	22,85%	57,95%
BV 16 G.S. JEAN PAUL MARAT	841	277	564	5	4	268	58	38	172
		32,94%	67,06%	1,81%	1,44%	96,75%	21,64%	14,18%	64,18%
BV 17 G.S. MARCEL CACHIN	834	384	450	4	6	374	116	68	190
		46,04%	53,96%	1,04%	1,56%	97,40%	31,02%	18,18%	50,80%
BV 18 G.S. MARCEL CACHIN	1 004	405	599	6	5	394	88	80	226
		40,34%	59,66%	1,48%	1,23%	97,28%	22,34%	20,30%	57,36%
BV 19 G.S. JEAN MOULIN	1 147	634	513	15	9	610	111	137	362
		55,27%	44,73%	2,37%	1,42%	96,21%	18,20%	22,46%	59,34%
BV 20 G.S. JEAN MOULIN	1 163	625	538	7	11	607	135	123	349
		53,74%	46,26%	1,12%	1,76%	97,12%	22,24%	20,26%	57,50%
BV 21 G.S. IRENE JOLIOT CURIE	970	551	419	12	6	533	134	134	265
		56,80%	43,20%	2,18%	1,09%	96,73%	25,14%	25,14%	49,72%
BV 22 G.S. IRENE JOLIOT CURIE	1 005	592	413	13	4	575	137	186	252
		58,91%	41,09%	2,20%	0,68%	97,13%	23,83%	32,35%	43,83%
	<i>Inscrits</i>	<i>Votants</i>	<i>Absent.</i>	<i>Blancs</i>	<i>Nuls</i>	<i>Exprimés</i>	BOUDOT	WAUQUIEZ	QUEYRANNE
■ TOTAL GENERAL	20 735	10 789	9 946	199	134	10 456	2 648	2 679	5 129
		52,03%	47,97%	1,84%	1,24%	96,91%	25,33%	25,62%	49,05%